

Envoyé en préfecture le 01/04/2016

Reçu en préfecture le 01/04/2016

Affiché le

ID : 039-283900017-20160325-3216-10-DE

CENTRE D'INCENDIE ET  
DE SECOURS

ANDELOT EN MONTAGNE

1525 DOSSIER APP

FEBR 2016

MAITRE D'OUVRAGE	SCS CLERMONT	MAITRE D'OUVRAGE	PROJETE EN CHARGE
ARCHITECTE RESPONSABLE	SCS CLERMONT	PROJETE EN CHARGE	PROJETE EN CHARGE
BETON	SCS CLERMONT	PROJETE EN CHARGE	PROJETE EN CHARGE
BUREAU DE CONSTRUCTION	SCS CLERMONT	PROJETE EN CHARGE	PROJETE EN CHARGE
BUREAU DE CONSTRUCTION	SCS CLERMONT	PROJETE EN CHARGE	PROJETE EN CHARGE
BUREAU DE CONSTRUCTION	SCS CLERMONT	PROJETE EN CHARGE	PROJETE EN CHARGE

01

PLAN DE REZ DE MASSE 1/200°

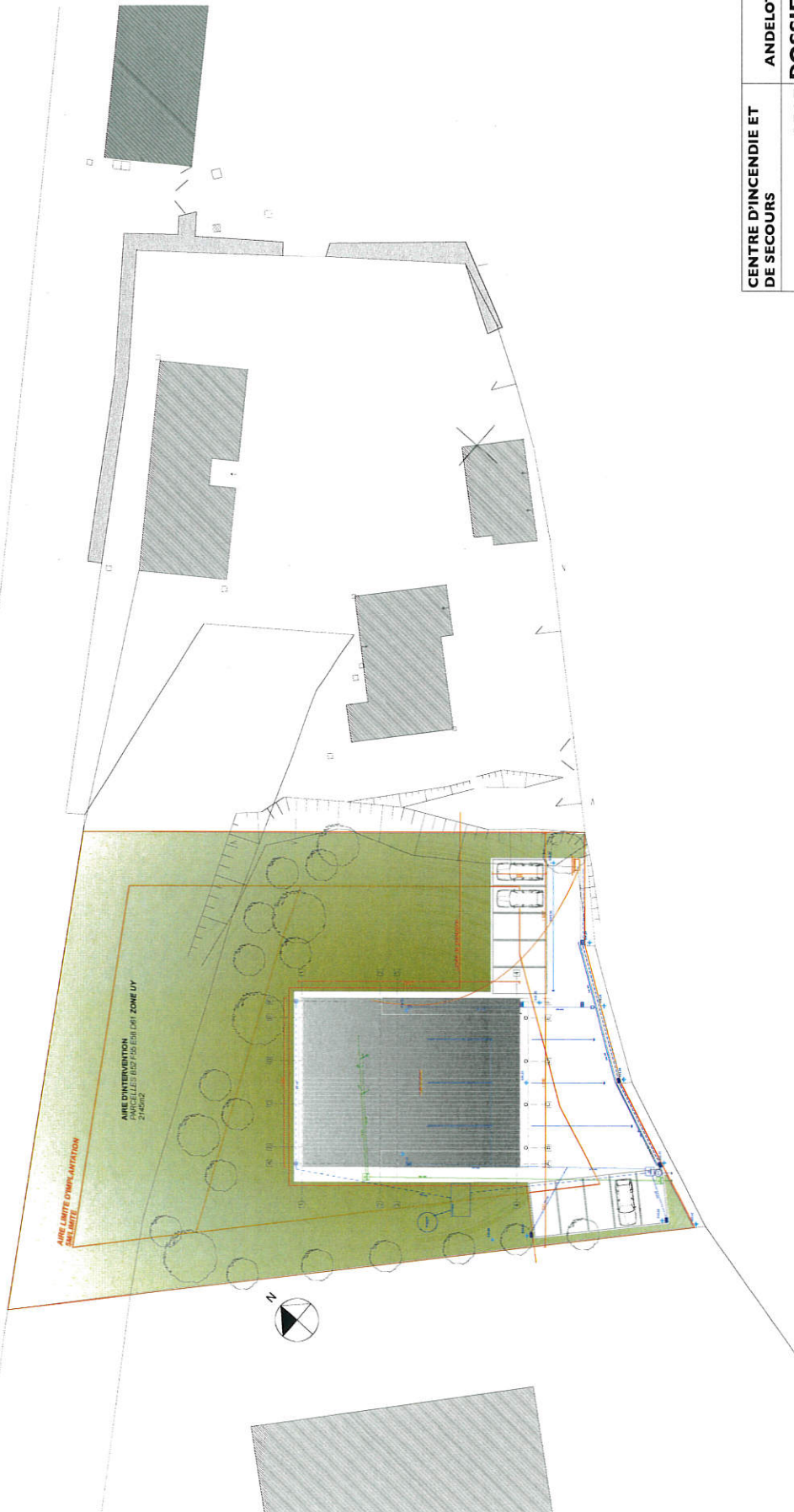

Envoyé en préfecture le 01/04/2016  
 Reçu en préfecture le 01/04/2016  
 Affiché le  
 ID : 039-283900017-20160325-3216\_10-DE

**CENTRE D'INCENDIE ET DE SECOURS**

**ANDELOT EN MONTAGNE**

**1525 DOSSIER APD**

MAÎTRE D'OUVRAGE	SCS 2183A	PARCELS 2183A
ARCHITECTE ECONOMISTE	RECHEMIS BUREAU ASSOCIÉS	PROJET DELE 2014P
RETFCE	TRIMPE COUSTRUCI	PROJET DELE 2014P
BUREAU DE CONTRÔLE	SCS 2183A	PROJET DELE 2014P
BUREAUX	SCS 2183A	PROJET DELE 2014P

**03**

**PLAN DE REZ DE CHAUSSEE 1/100°**

**AIRE D'INTERVENTION**  
 PARCELLES B52 F55 E58 D61 ZONE UY  
 2145m<sup>2</sup>

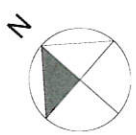

Envoyé en préfecture le 01/04/2016

Reçu en préfecture le 01/04/2016

Affiché le

ID : 039-283900017-20160328 16\_10-DE

CENTRE D'INCENDIE ET DE SECOURS

ANDELOT EN MONTAGNE

1525 DOSSIER APP

FEBVRIER 2016

MAÎTRE D'OUVRAGE	SCOLLEURIA	PROJET D'INVEST
ARCHITECTE ECONOMISTE	INCANDETE (PRE) / ANDELOT	PROLOGE (S) / S&P
BETICE	SHAPIRE CONSTRUCTION	PROLOGE (S) / S&P
BUREAU DE CONTROLE	SACOTE	PROLOGE (S) / S&P
BUREAU PS	SPY QUALITEBAT	PROLOGE (S) / S&P

04

PLAN DE REZ DE CHAUSSEE 1/50°

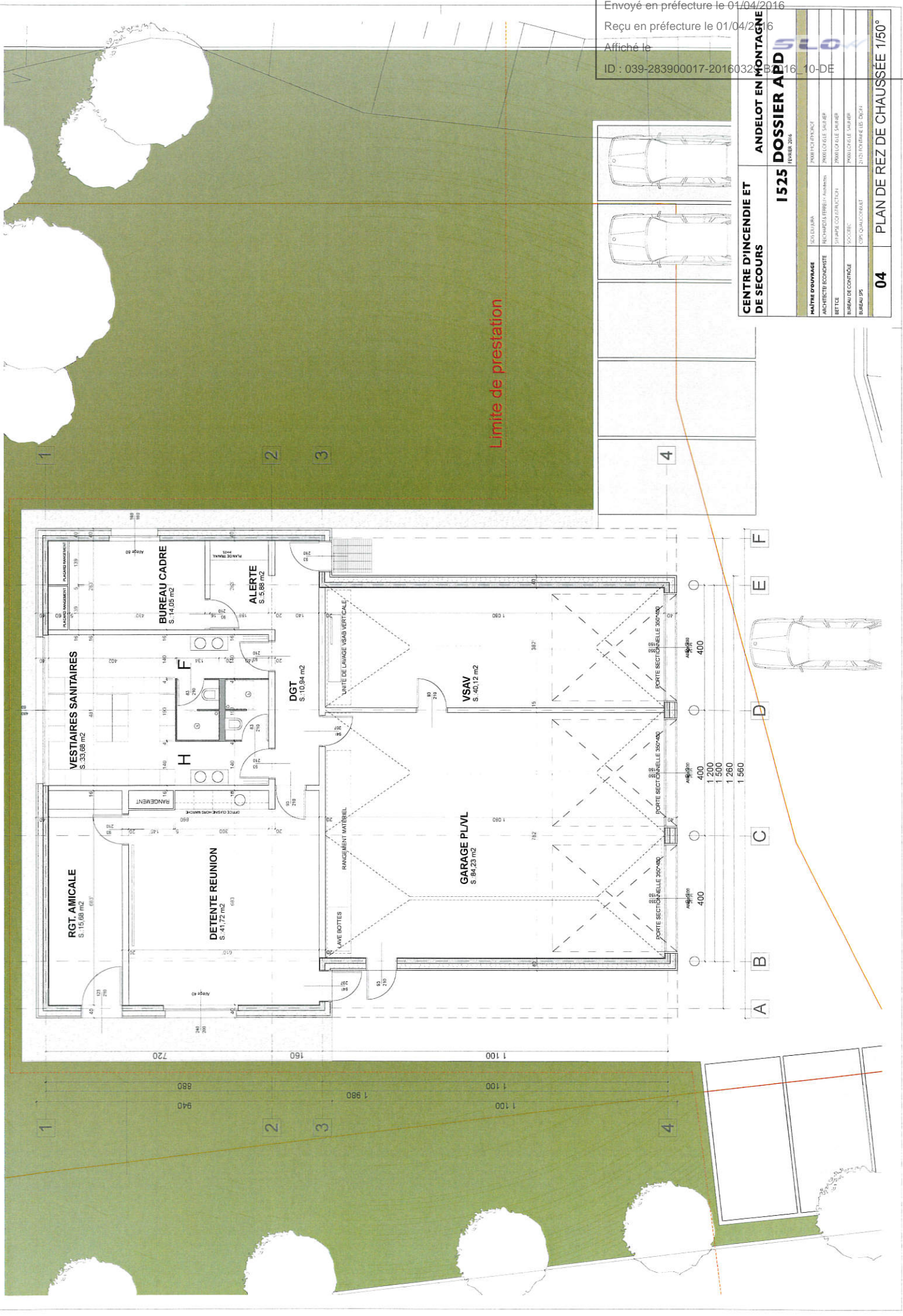

Envoyé en préfecture le 01/04/2016

Reçu en préfecture le 01/04/2016

Affiché le

ID : 039-283900017-20160325-826-10-DE

CENTRE D'INCENDIE ET  
DE SECOURS

ANDELOT EN MONTAGNE

1525 DOSSIER APD

FEBRER 2016

MAÎTRE D'OUVRAGE	SOCIÉTÉ SPA	PROJET D'AMÉNAGEMENT
ARCHITECTE ECONOMISTE	REPONDIS (SIREN) - ANDELOT	PRODIGES (SIREN)
BETON	STYLA (SIREN) - ANDELOT	PRODIGES (SIREN)
BUREAU DE CONTRÔLE	SCORRE	PRODIGES (SIREN)
BUREAU PS	SPS (SIREN) - ANDELOT	PRODIGES (SIREN)

05

FAÇADES / COUPES 1/100°

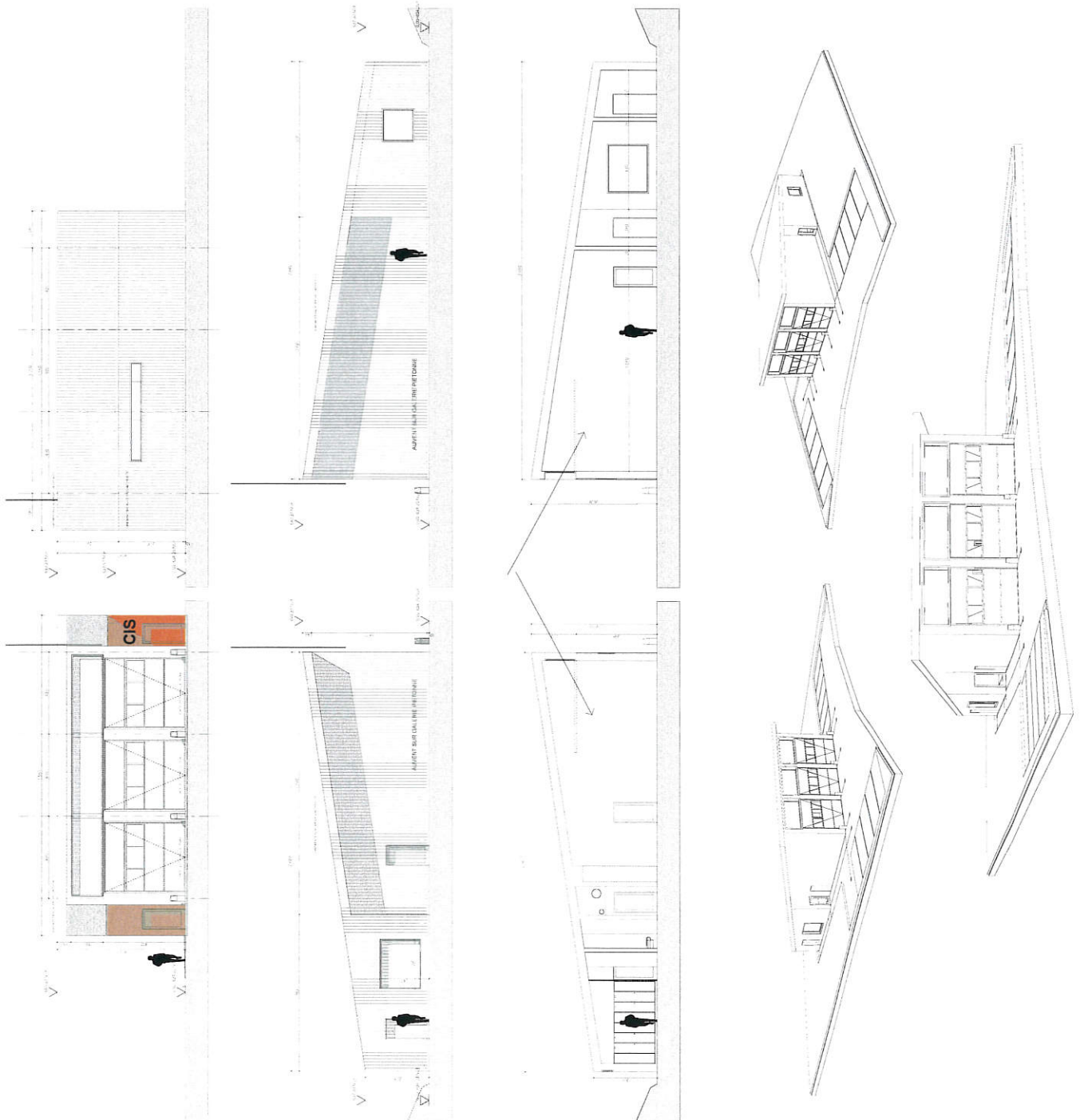

Envoyé en préfecture le 01/04/2016

Reçu en préfecture le 01/04/2016

Affiché le

**SLOW**

ID : 039-283900017-20160329-B2016\_10-DE

<b>CENTRE D'INCENDIE ET DE SECOURS</b>		<b>ANDELOT EN MONTAGNE</b>
<b>1525</b>		<b>DOSSIER APD</b> FEVRIER 2016
<b>MAÎTRE D'OUVRAGE</b>		
SDIS DU JURA		39008 MONTMOROT
<b>ARCHITECTE/ ECONOMISTE</b>		
REICHARDT & FERREUX Architectes		39000 LONS LE SAUNIER
<b>BET TCE</b>		
SYNAPSE CONSTRUCTION		39000 LONS LE SAUNIER
<b>BUREAU DE CONTRÔLE</b>		
SOCOTEC		39000 LONS LE SAUNIER
<b>BUREAU SPS</b>		
CSPS QUALICONSLT		21121 FONTAINE LES DIJON

## COMPARATIF SURFACE APD

	PROGRAMME	PROJET	ECART
COMMANDEMENT ADMINISTRATION			
BUREAU ALERTE	4,00	5,88	1,88
BUREAU CADRES	14,00	14,05	0,05
SALLE DE REUNION /FOYER	40,00	41,72	1,72
CIRCULATION	8,00	10,94	2,94
LOCAL AMICALE	0,00	15,68	15,68
VESTIAIRES SANITAIRES			
DOUCHE /SANITAIRE H	7,00	7,20	0,20
VESTIAIRES H	25,00	13,40	-11,60
DOUCHE /SANITAIRE F	7,00	7,20	0,20
VESTIAIRES F	10,00	6,00	-4,00
REMISES			
TRAVÉE FPT 11*4	40,00	42,11	2,11
TRAVÉE VL TU 11*4	40,00	42,11	2,11
TRAVÉE VSAV 11*4	40,00	40,12	0,12
LOCAUX TECHNIQUES			
CHAUFFERIE	2,00	0,00	-2,00
LOCAL ELE/INFO	2,00	0,00	-2,00
AUVENT LAVE BOTTE	0,00	0,00	0,00
<b>TOTAL SURFACE COUVERTE</b>	<b>239,00</b>	<b>246,41</b>	<b>7,41</b>
AIRE EXTERIEURE			
AIRE MANOEUVRE ENROBÉ	235,00	265,00	30,00
PARC STATIONNEMENT 10 PLACES	125,00	125,00	0,00
ESPACE VERTS	0,00	0,00	0,00
<b>TOTAL AIRE EXTERIEURE</b>	<b>360,00</b>	<b>390,00</b>	<b>30,00</b>

**ESTIMATION FINANCIERE APD**  
Tolérance +/- 5 % valeur FEVRIER 2016

	SURFACE PROJET
TERRASSEMENT/VRD/ESPACES VERTS (HORS PLATEFORME VIABILISÉE PAR LA COMMUNE)	28 500,00
GROS OEUVRE MAÇONNERIE	65 125,00
CHARPENTE METALLIQUE	37 150,00
COUVERTURE BARDAGE METALLIQUE	46 040,00
MENUISERIES EXTERIEURES PVC	15 010,00
METALLERIE	13 225,00
MENUISERIE BOIS	12 500,00
DOUBLAGES CLOISONS PLAFONDS PEINTURE	13 520,00
CARRELAGE FAIENCES	9 700,00
VENTILATION PLOMBERIE SANITAIRE	9 800,00
CHAUFFAGE ELECTRIQUE ELECTRICITÉ COURANTS FAIBLES	37 800,00
TOTAL TRAVAUX €HT	<b>288 370,00</b>
TVA20%	<b>57 674,00</b>
TOTAL TRAVAUX €TTC	<b>346 044,00</b>
<i>OPTIONS INTEGRABLES EN PHASE DCE</i>	
DÉPASSÉ DE TOITURE SUR COURSIVES ENTRÉES PIETONNES	3 100,00
REPLACEMENT MENUISERIES EXTERIEURES PVC PAR ALUMINIUM	6 400,00
SUR-ISOLATION BARDAGES SUR GARAGES	2 850,00
SUR-ISOLATION COUVERTURE SUR GARAGES	8 900,00
	21 250,00
OPTIMISATION TOTAL TRAVAUX €HT	309 620,00
TVA20%	61 924,00
TOTAL TRAVAUX €TTC	371 544,00